

guida utente showtime

occhi, non solo orecchie

perché showtime?

Sappiamo tutti quanto sia utile la teleconferenza... e se poi alle orecchie potessimo aggiungere gli occhi? Con Showtime, il nuovo servizio di web conferencing di Powwownow, potrai mostrare quello di cui stai parlando. La conferenza sul web consente di conversare, presentare documenti e condividere il tuo desktop con gli altri partecipanti, gratuitamente.

uso di showtime

Come il sistema di teleconferenza di Powwownow, anche il servizio di conferenza sul web Showtime è incredibilmente facile da usare. Showtime offre tutte le funzioni dei sistemi di web conferencing di qualità, gratuitamente!

E con un piccolo aiuto da parte di questa guida, condividerai documenti, file e filmati con amici e colleghi in un batter d'occhio... segui le istruzioni passo passo riportate di seguito.

E per una dimostrazione a schermo, visita www.powwownow.it/Show-Time/Demo/

per iniziare

Lancia il tuo browser web e visita www.powwownow.it/Web-Conferencing/.

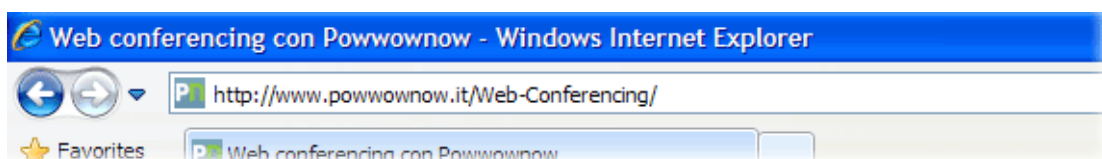

Fai clic sulla scheda "Per iniziare" al centro dello schermo.

Se non possiedi un PIN Powwownow, dovrai compilare il modulo e registrarti.

Una volta completata la registrazione, potrai scaricare e installare l'applicazione gratuita Showtime.

Se hai già il PIN, allora potrai recarti direttamente alla pagina dei download. Se non hai effettuato ancora l'accesso a Mypowwownow, dovrai immettere il tuo indirizzo e-mail e la password per l'autenticazione.

Seleziona il sistema operativo – Windows o Mac.

Fai clic su “Scarica” per avviare il download.

Se un avvertimento viene visualizzato, dovrai confermare che desideri scaricare il programma.

Quando il download si avvia, salva il programma d’installazione sul computer e quindi esegilo.

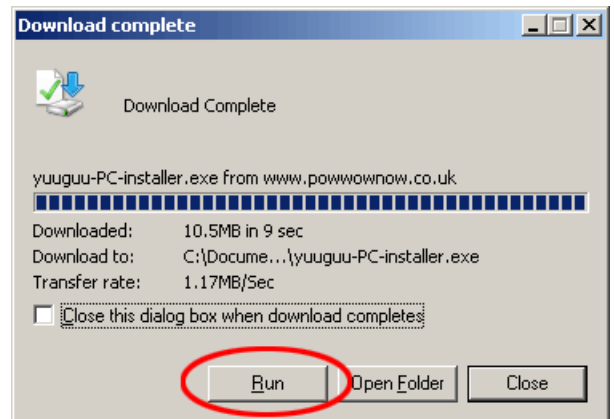
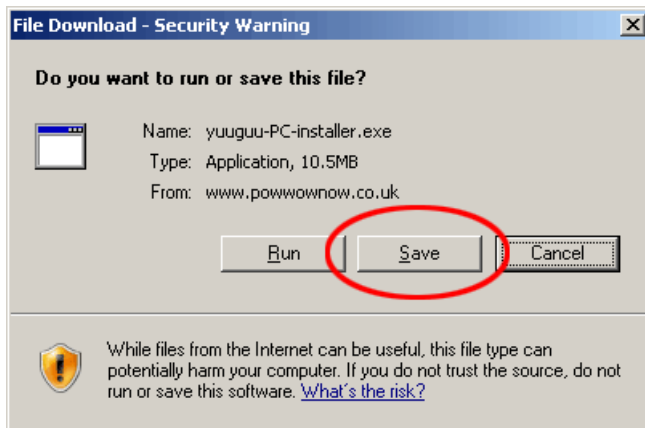

Segui le semplici istruzioni a schermo per installare l’applicazione sul computer.

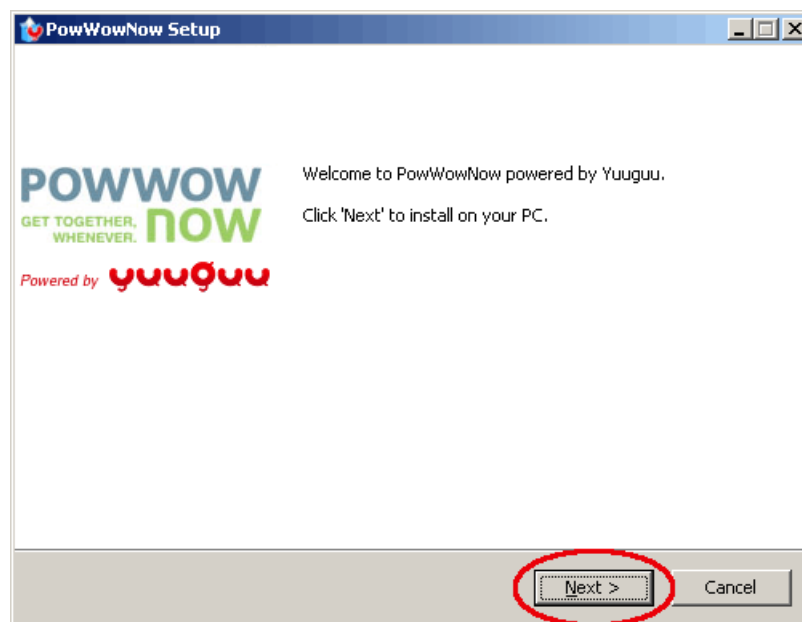

Al termine dell'installazione, sarà visualizzata la finestra Startup.

Spunta la casella del contratto di licenza e fai clic sul pulsante "Login".

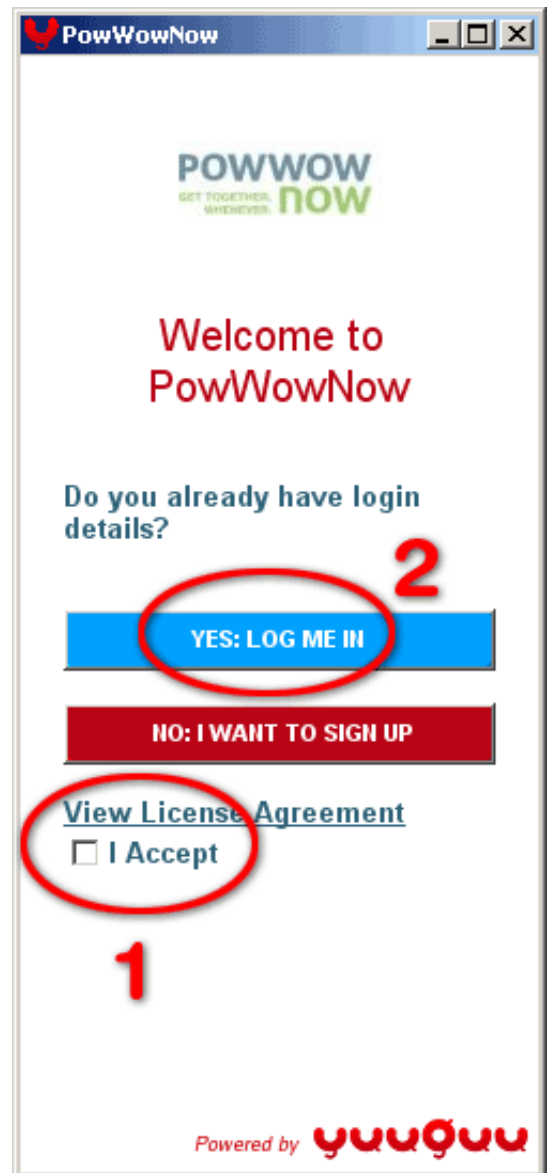

Immetti il tuo indirizzo e-mail e la password per effettuare l'accesso.

Email address:

[Sign up](#)

Password:

[Forgotten your password?](#)

Remember login details

Sarà visualizzata la finestra principale dell'applicazione Showtime.

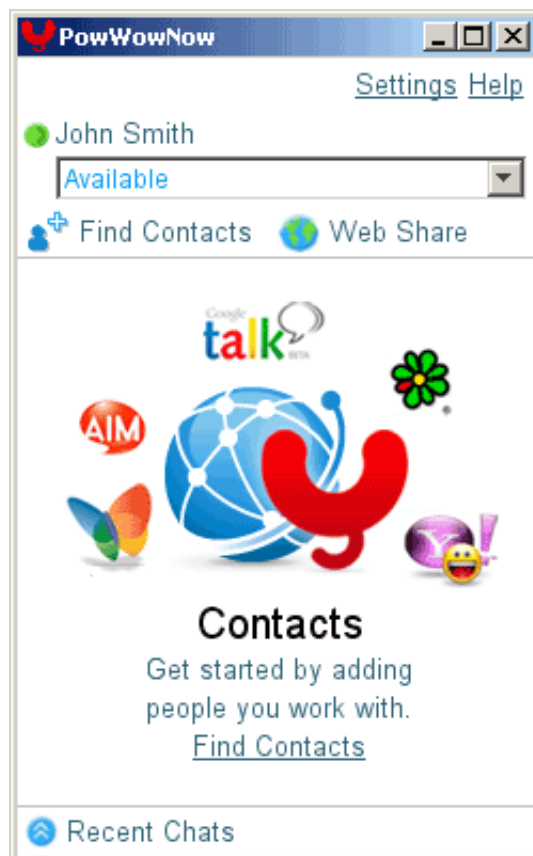

come invitare i partecipanti

Per iniziare, fai clic su “Web Share” nella finestra principale di Showtime.

In questo modo potrai invitare i partecipanti (non ancora registrati al servizio) a registrarsi.

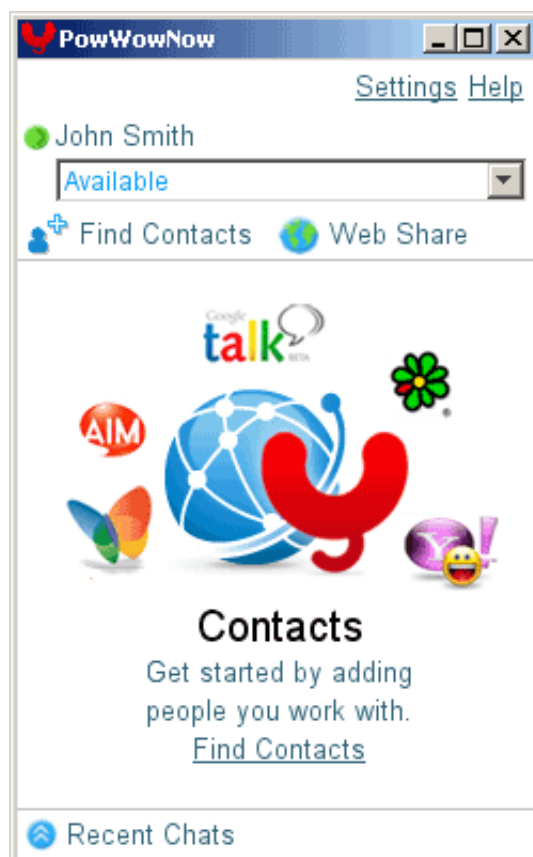

Nella nuova finestra, fai clic su “Copy” accanto ai dettagli di Web Share.

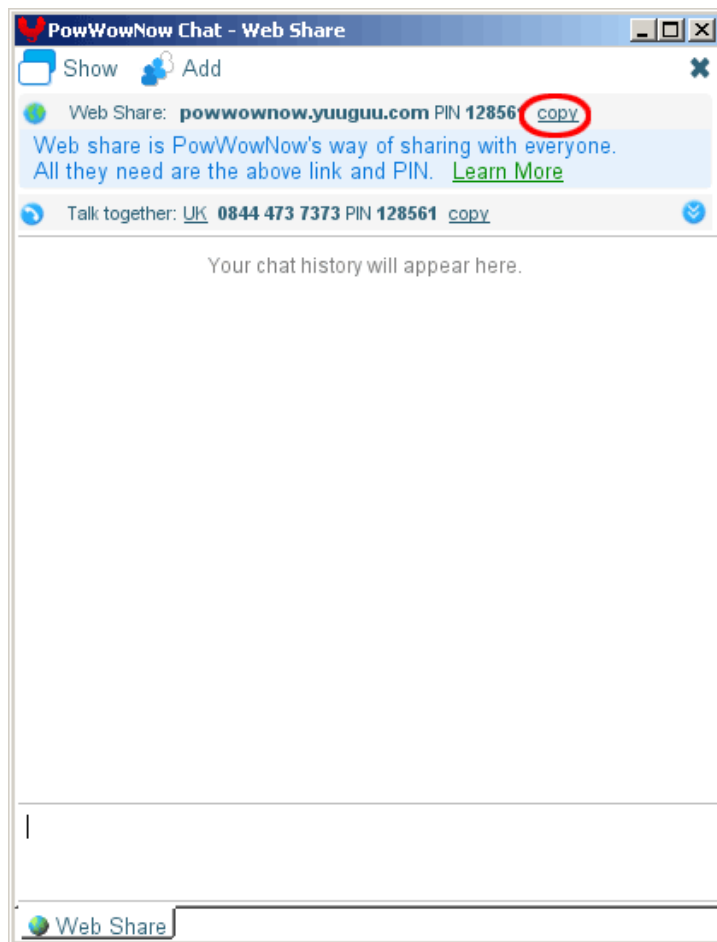

Incolla il link nel nuovo messaggio e-mail e invia il messaggio alle persone che desideri invitare.

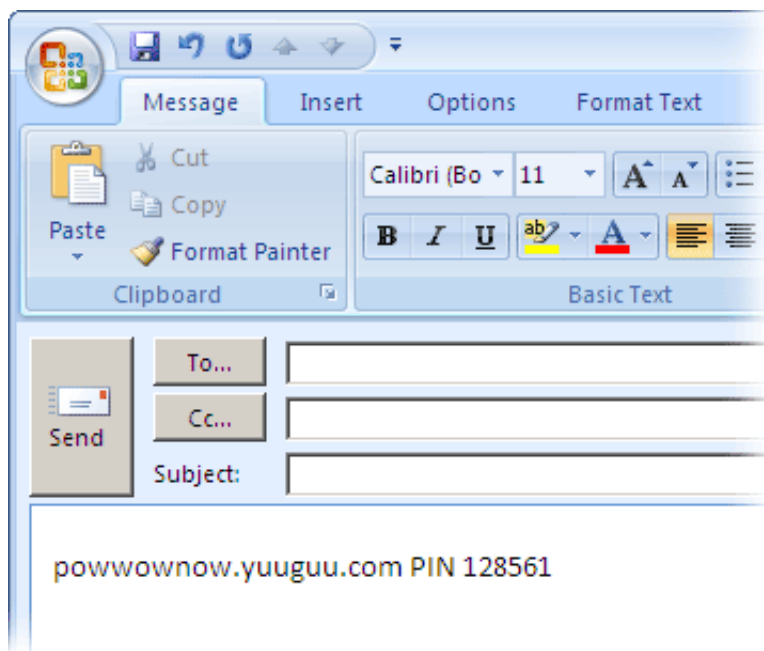

Dopo aver fatto clic sulla URL, i partecipanti dovranno semplicemente immettere il proprio nome e il PIN fornito.

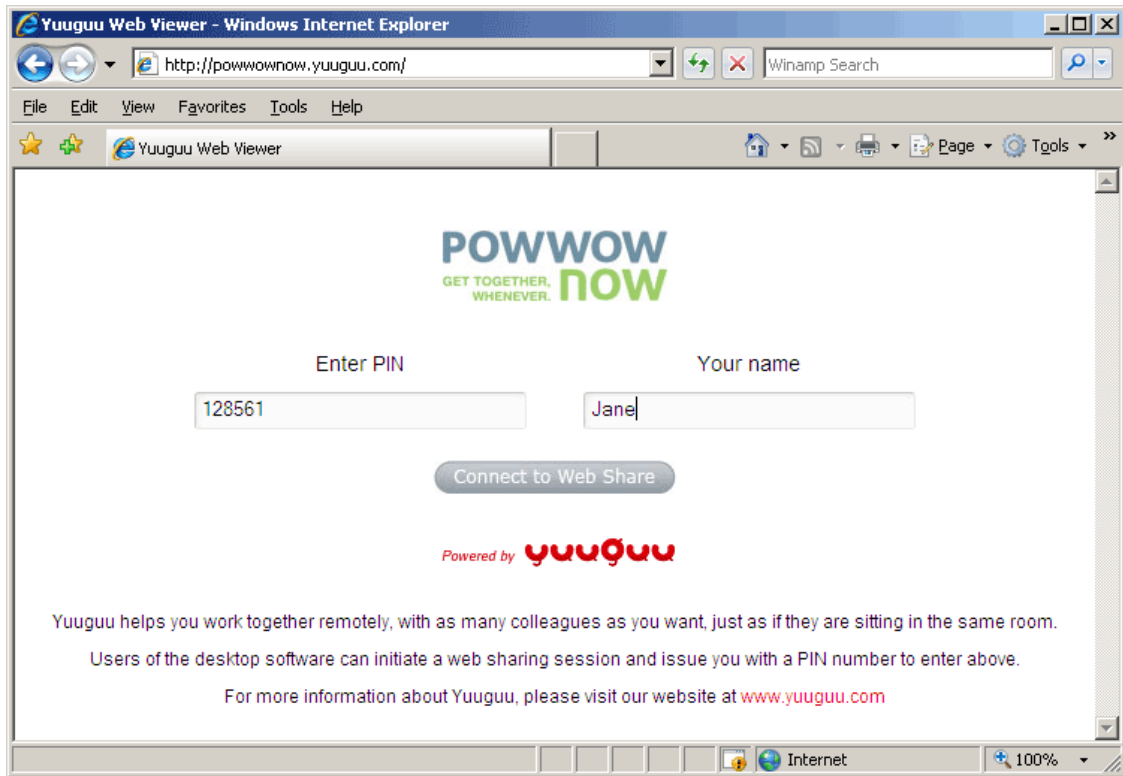

Dopodiché, gli schermi potranno essere condivisi. Gli altri partecipanti potranno vedere il tuo schermo e i movimenti del cursore.

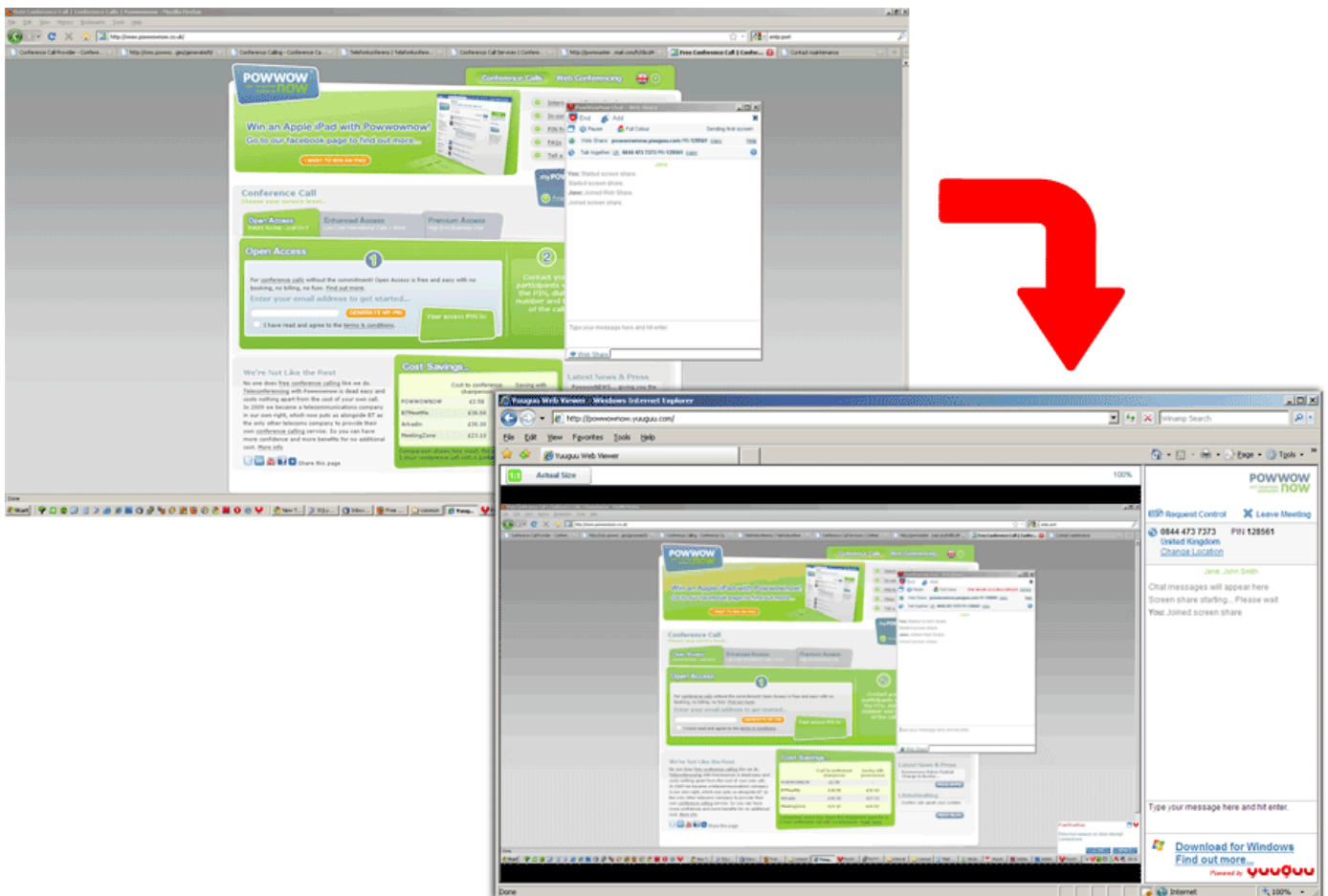

come aggiungere utenti

Fai clic su “Find Contacts” nella finestra principale di Showtime.

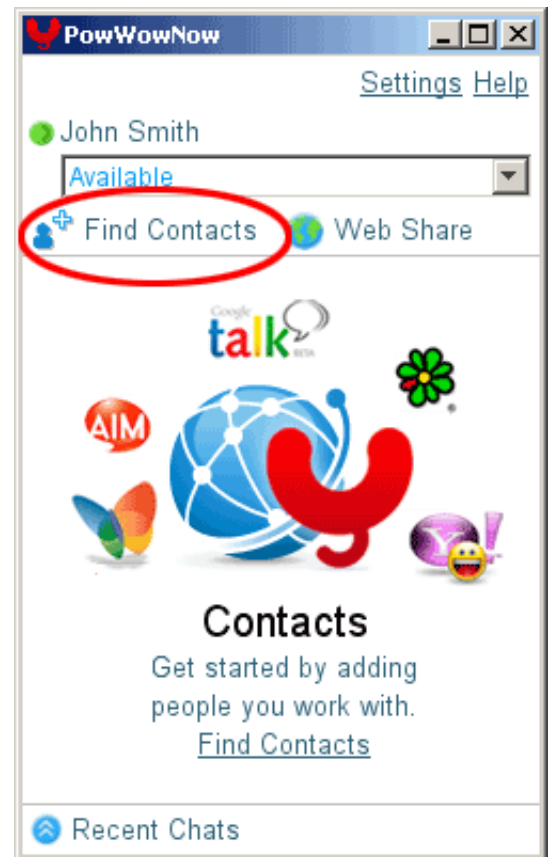

Sarà visualizzata la finestra “Find Contacts”.

Ora è possibile aggiungere amici e colleghi dal programma di posta elettronica o manualmente.

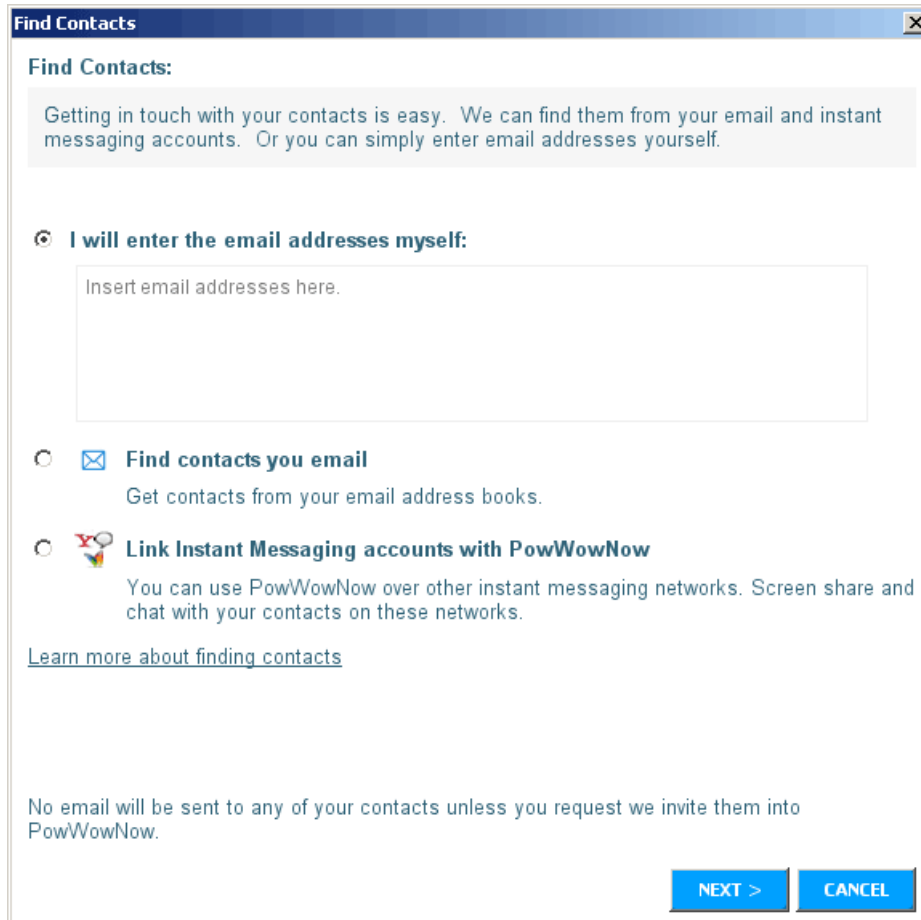

Una volta aggiunti i nuovi contatti, fai clic su “Finish”.

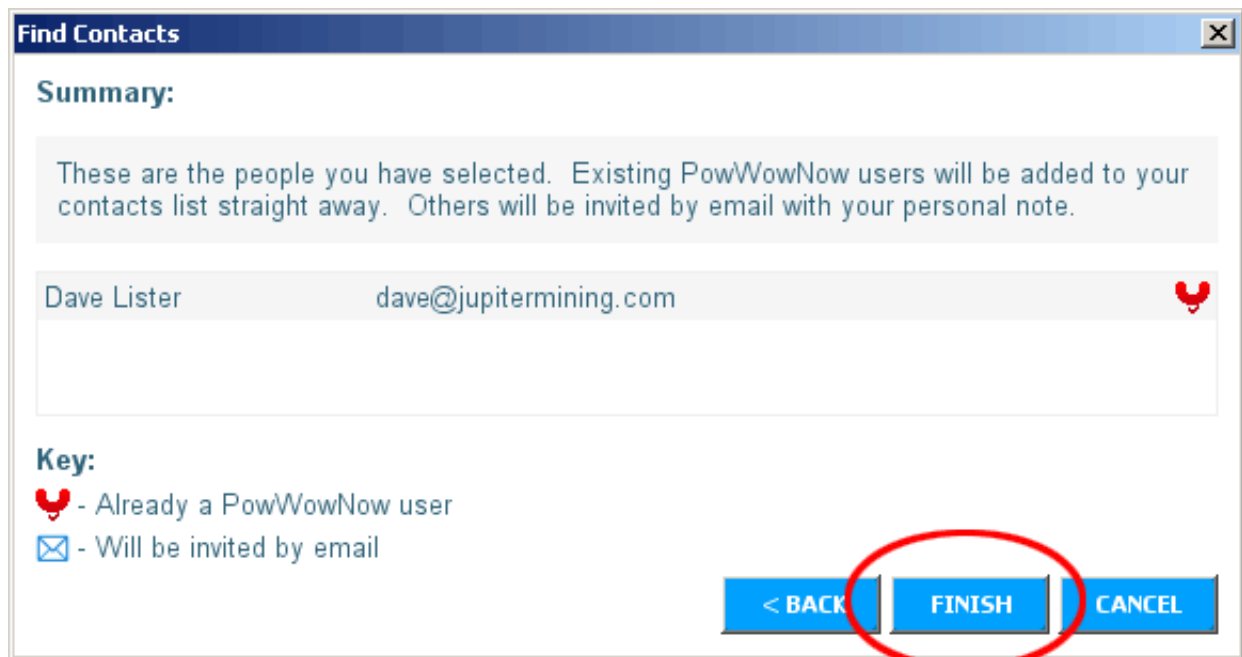

I contatti saranno ora visualizzati nella finestra principale di Showtime.

Fai doppio clic su un contatto per connettervi e iniziare a conversare.

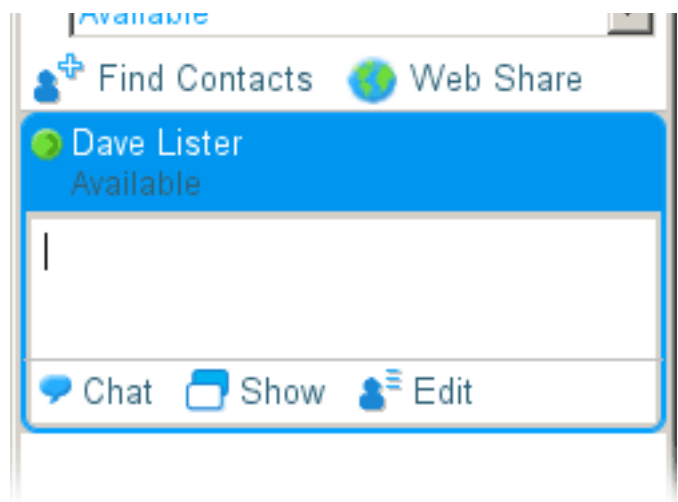

Per condividere documenti, file, filmati, ecc., fai clic su “Show” nella finestra principale di Showtime.

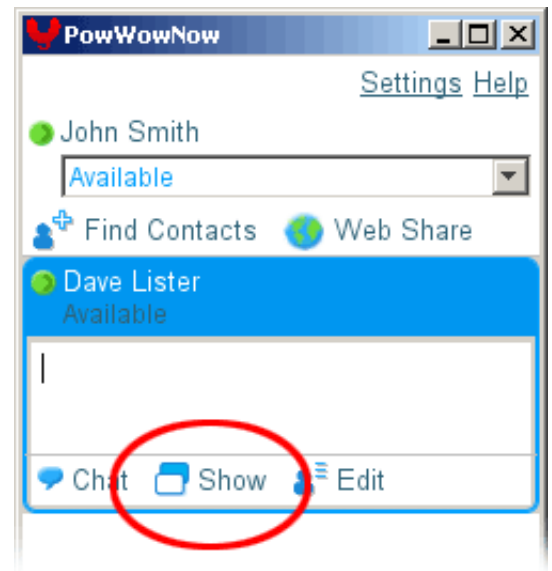

Quando il contatto fa clic su “Accept”, sarà visualizzata una nuova finestra.

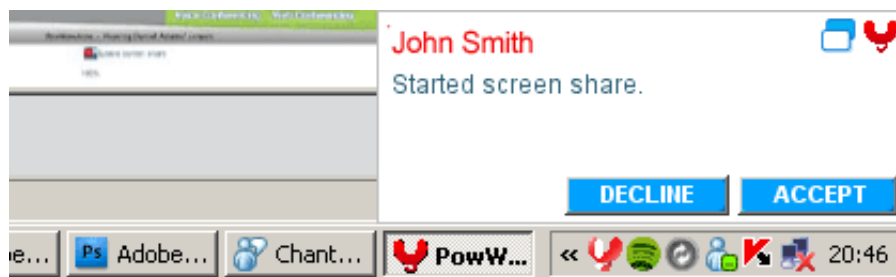

Gli schermi sono ora condivisi.

Si può ancora comunicare con gli altri partecipanti, tramite la finestra chat, mentre si condivide lo schermo.

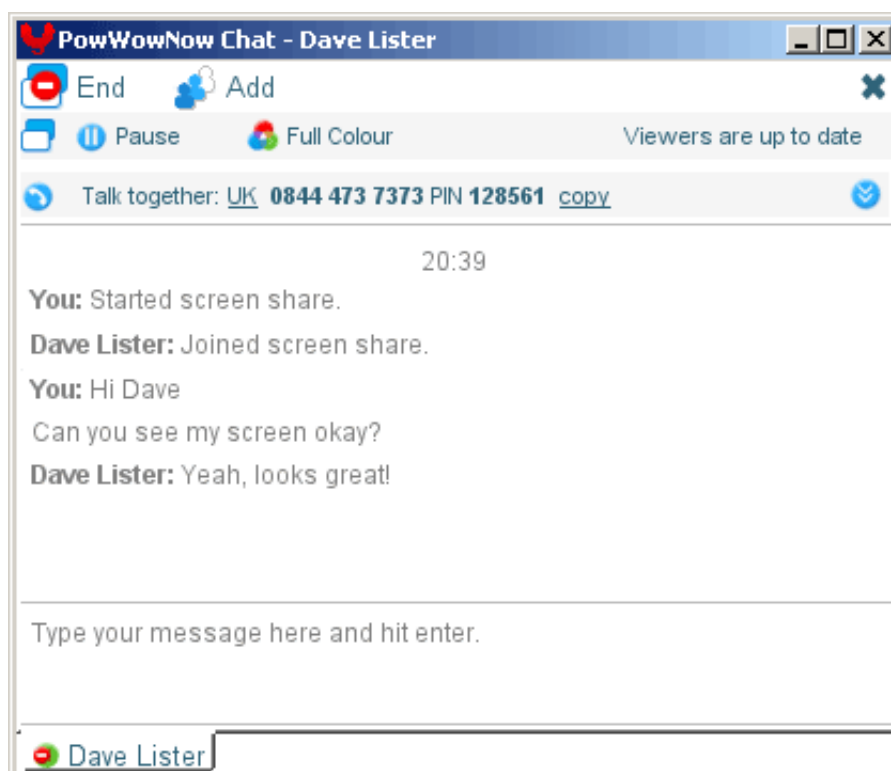

Per disattivare la condivisione dello schermo, basta fare clic su “End” nella finestra chat.

Per consentire a un altro utente di controllare il movimento del cursore sul tuo computer, fai prima clic su “Show”, attendi che l’altro utente accetti e quindi fai clic su “Request Control”.

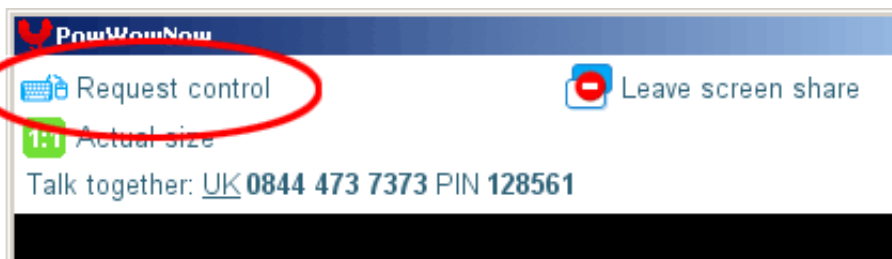

Dovrai accettare la sua richiesta di controllare il tuo schermo.

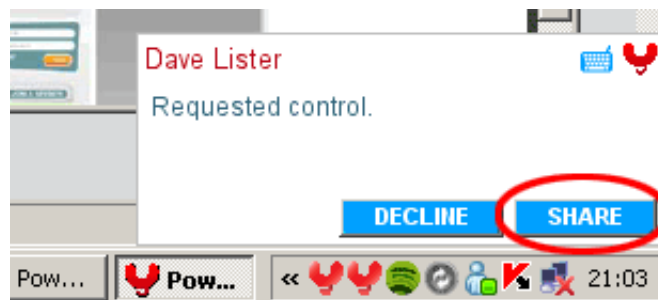

Ora, l’altro utente potrà controllare il cursore e aprire file, cartelle, applicazioni e perfino nuove finestre del browser.

Il controllo dello schermo ritornerà a te se l’utente fa clic su “Return Control” . nella sua finestra di condivisione dello schermo o se fai clic su “Retake Control” nella tua finestra chat.

